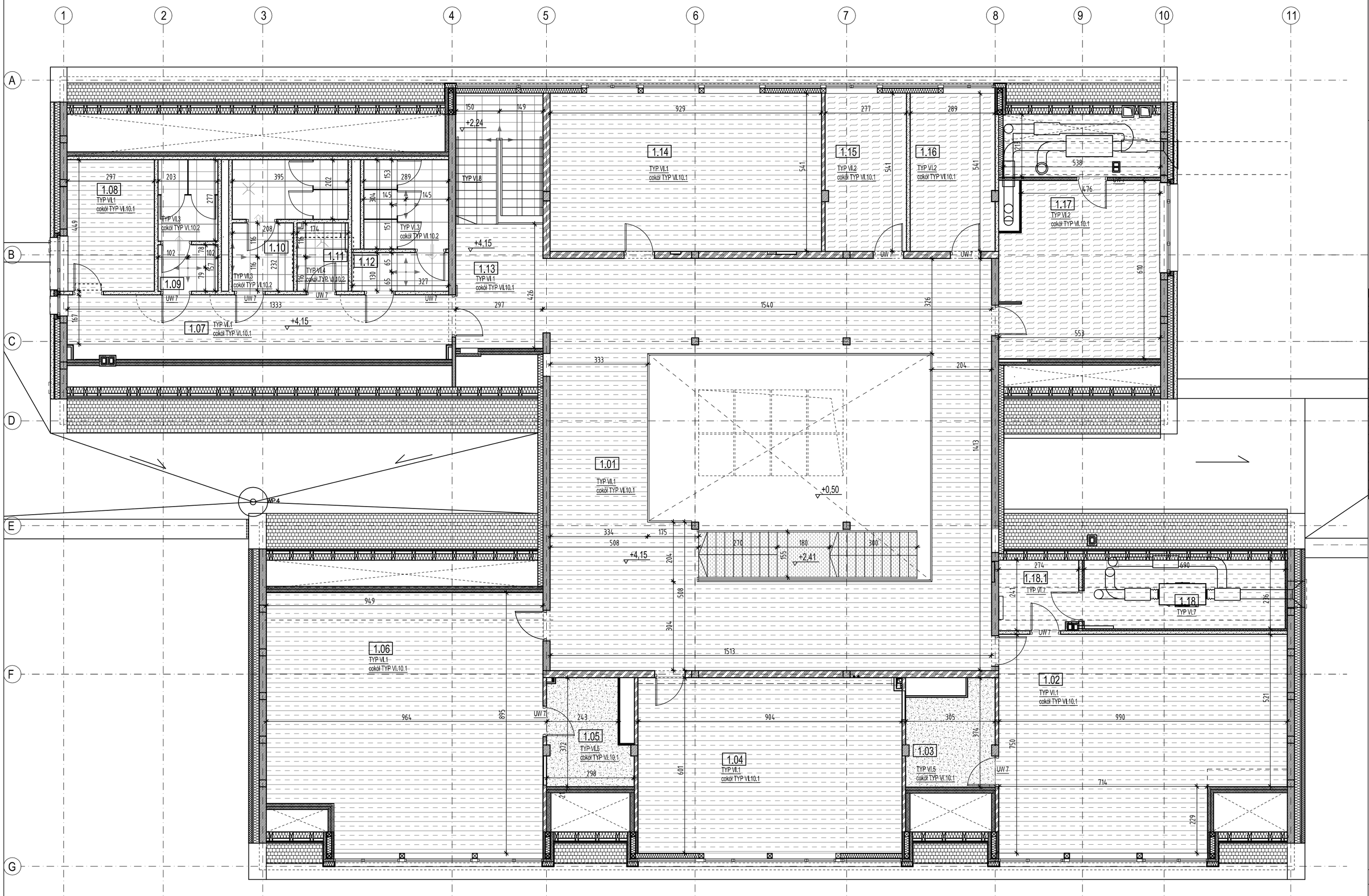

UWAGI OGÓLNE:

1. WYMIARY PODANO W CENTYMETRACH;
2. POZIOMY PODANO W METRACH:
3. WSZYSTKIE WYMIARY SPRAWDZIĆ NA BUDOWIE:
4. RYSUNKI BRANŻY ARCHITEKTONICZNEJ POWINNY BYĆ CZYTANE RÓWNOCZEŚNIE Z ODPOWIEDNIM RYSUNKIEM POZOSTAŁYCH BRANŻ:
5. ELEMENTY KONSTRUKCYJNE WYKONAĆ WEDLUG PROJEKTU KONSTRUKCJI:
6. W PRZYPADKU ROZBIEŻNOŚCI PROJEKTÓW BRANŻOWYCH Z ARCHITEKTONICZNYM NALEŻY SKONSULTOWAĆ SIĘ Z ARCHITEKTEM;
7. PARAMETRY UŻYTYCH MATERIAŁÓW PODANO W SPECYFIKACJI MATEIAŁOWEJ, DOKUMENT 14006_03. WYKONAWCA MOŻE STOSOWAĆ WYROBY ZAMIENNE POD WARUNKIEM, ŻE SĄ RÓWNOWAŻNE TECHNICZNIE, SPEŁNIAJĄ WYMAGANIA ODPOWIEDNICH NORM I PRZEPISÓW, ZAŁOŻONE PRZEZ PROJEKTANTA PARAMETRY PROJEKTOWE ORAZ UZYSKA ZGODĘ INWESTORA I ARCHITEKTA;
8. PO AKTUALIZACJI DOKUMENTACJI RYSUNKI Z WCZEŚNIEJSZYM INDEKSEM TRACĄ WAŻNOŚĆ.

UWAGI NA RYSUNKU

UW 1-KLAPĘ REWIZYJNĄ WUKOŃCZYĆ MATERIAŁEM IDENTYCCZNYM Z POSADZKĄ POMIESZCZENIA

UW 2- W WARSTWACH POSADZKOWYCH WYKONAĆ SPADEK W KIERUNKU ODPŁYWU

UW 3- WYCIERACZKA WEWNĘTRZNA TYP VI.9,1MONTOWANA W OBNIŻENIU POSADZK: W OBRYSIE WYCIERACZKI ZASTOSOWAĆ WARSTWĘ WYLEWKI CIEŃSZĄ O 20MM (ŁĄCZNA GŁĘBOKOŚĆ OBIŻENIA RÓWNA 22MM Z UWGLĘDNIENIEM GUBOŚCI WYKŁADZINY)

UW 4- WYCIERACZKA ZEWNĘTRZNA TYP VI.9,2 MOCOWANA ZA POMOCĄ RAMKI NAJAZDOWEJ O WYSOKOŚCI ZAPEWNIAJĄCEJ BEZKOLIZYJNE OTWIERANIE DRZWI.

UW 5- POCHYLNIĘ WYRÓŻNIĆ KOLORYSTYCZNIE POPRZEZ NAWALOWANIE LINII FARBĄ PUR W KOLORZE CIEMNOSZARYM RAL 7016, GRUBOŚĆ LINII 5CM, ODLEGŁOŚĆ OD POCZĄTKU I KOŃCA POCHYLNI 30CM.

UW 6- LINIE BOISK - NANOSZONE SĄ PO CAŁKOWITYM ZAKOŃCZENIU MONTAŻU PODŁOGI MALOWANE FARBAMI PUR

UW 7- ŁĄCZENIE POSADZEK WYKONAĆ DOKŁADNIE W LINI ZAMKNIĘTEGO SKRZYDŁA DRZWI. W PRZYPADKU ŁĄCZENIA POSADZEK WYKONANYCH Z RÓŻNYCH MATERIAŁÓW STOSOWAĆ PROFILE ŁĄCZĄCE W KOLORZE ALUMINIUM, SZEROKOŚĆ WIDOCZNEJ CZĘŚCI PROFILU MAX. 7mm

	I PIĘTRO	
1.01	HOL	139,66
1.02	SALA DYDAKTYCZNA / KLASY I-III GIMNAZJUM - PRAC. BIOLOGICZNA	68,85
1.03	GABINET SALI 1.02	9,98
1.04	SALA DYDAKTYCZNA / KLASY I-III GIMNAZJUM	54,36
1.05	GABINET SALI 1.06	9,68
1.06	SALA DYDAKTYCZNA / KLASY I-III GIMNAZJUM - PRAC. FIZ. - CHEM.	80,86
1.07	KORYTARZ	22,29
1.08	POMIESZCZENIE TECHNICZNE/ SERWEROWNIA	13,35
1.09	SANITARIATY DLA NAUCZYCIELI	8,80
1.10	SANITARIATY - MĘSKI	12,84
1.11	POMIESZCZENIE GOSPODARCZE	4,06
1.12	SANITARIATY - DAMSKI	13,07
1.13	KOMUNIKACJA: KLATKA SCHODOWA	26,46
1.14	SALA KOMPUTEROWA	50,28
1.15	GABINET PEDAGOGA, LOGOPEDY, PSYCHOLOGA	14,94
1.16	GABINET LEKARSKO - PIELĘGNIARSKI	15,60
1.17	POKÓJ NAUCZYCIELSKI	30,50
1.18	POMIESZCZENIE TECHNICZNE	9,95
1.18.1	POMIESZCZENIE TECHNICZNE	4,01
	RAZEM 1 PIĘTRO	**589,54**

LEGENDA POSADZEK

- TYP VI.1
- TYP VI.2
- TYP VI.3
- TYP VI.4
- TYP VI.5
- TYP VI.6
- TYP VI.7
- TYP VI.8
- TYP VI.9
- TYP VI.13
- WPUST PODŁOGOWY
- KLAPA REWIZYJNA
- PUNKT WYJŚCIOWY ROZLICZANIA PŁYTEK
- KONTYNUACJA UKŁADU FUG

REW.	DATA	OPIS
0	06.2015	PROJEKT WYKONAWCZY ZAMIENNY

Projekt	ROZBUDOWA BUDYNKU SZKOŁY PODSTAWOWEJ W MIEJSCOWOŚCI ŻUKOWO, GMINA SŁAWNO		
Adres	ŻUKOWO, GMINA SŁAWNO, DZ. NR 116/4		
Faza	PROJEKT WYKONAWCZY ZAMIENNY	Data CZERWIEC 2015	Nr. projektu 14006

Inwestor
GMINA SŁAWNO
UL. M.C. SKŁODOWSKIEJ, 76-100 SŁAWNO

ch2 architekci
70 - 454 SZCZECIN
al.Papieża Jana Pawła II 28/7
tel. 091424043 fax. 091424040
biuro@ch2architekci.pl

NAAN Architekci
biuro@naanarchitekci.com

NAZWA RYSUNKU
RZUT POSADZEK PIĘTRA

Główny projektant	Opracował	Sprawdzający
arch. Marianna Jagielska-Chruszcz 54/Sz/2000	arch. Katarzyna Krejczy-Myślicka	arch. Michał Kołodziejczyk 10 / ZPOIA / 2002

Branża	Format	Skala	Nr rysunku
ARCHITEKTURA	A2	1:100	A.2.2.2